

HNITASKRÁ:

AUSTUR	NORDUR	NR.
354093.713	396475.789	358
354130.178	396461.355	359
354136.586	396443.309	359A
354139.413	396444.313	359B
354152.986	396397.127	360
354141.940	396428.232	360A
354144.767	396429.236	360B
354069.315	396414.154	363
354100.155	396389.201	371
354132.414	396384.256	383

HNITAKERFI ER Í LANDSHNITAKERFINU ISN-93

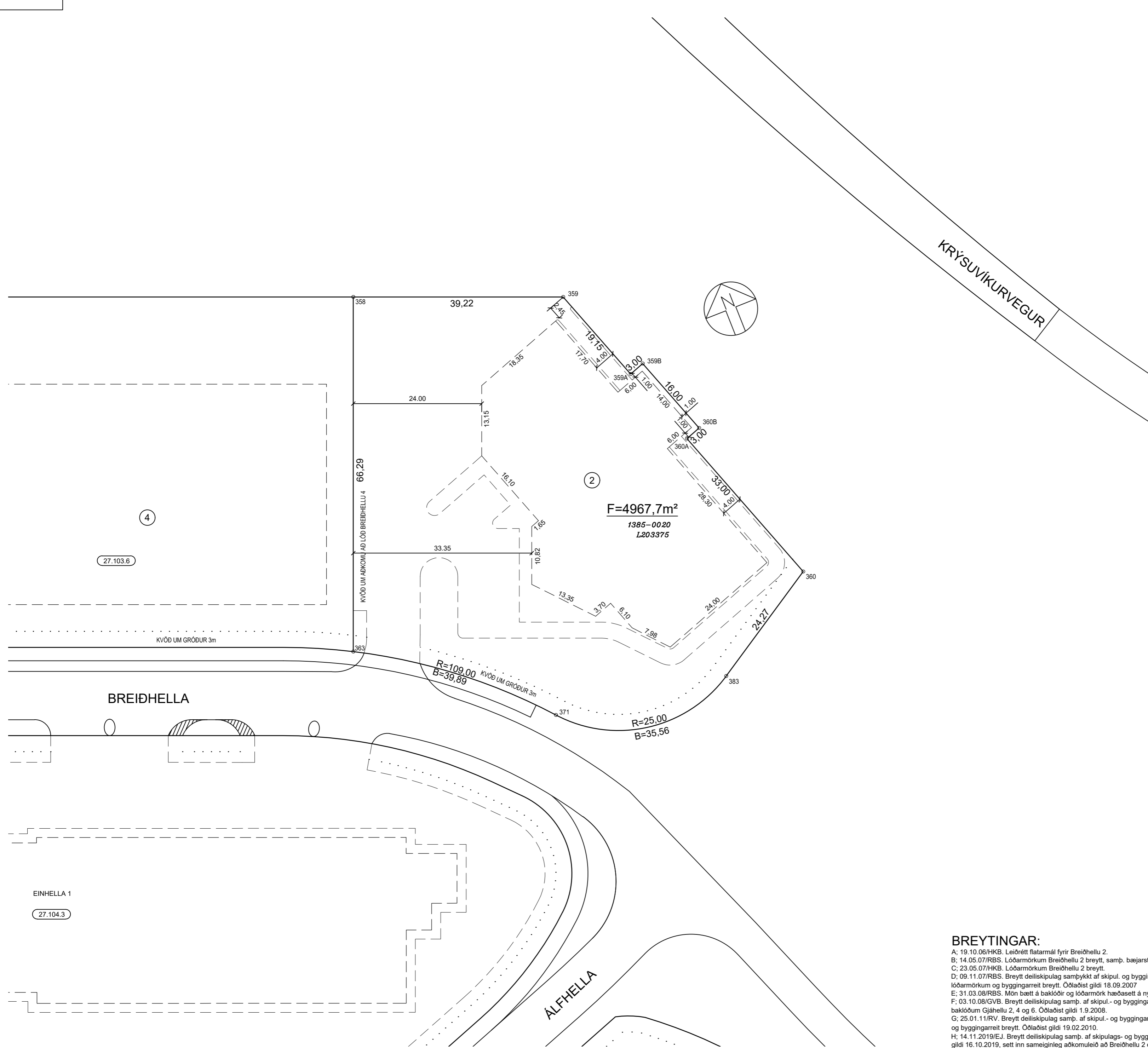

SKÝRINGAR:

- KVÖÐ UM BÍLASTÆÐI
- FJÖLDI STÆÐA SAMKVÆMT SKILMÁLUM OG REGLUG.
- BINDANDI MÖRK BYGGINGAREITS
- HÁMARKS BYGGINGARREITUR
- NÚMER LÓÐAR
- HÚSAGERÐ, SJÁ SKILMÁLA
- NÝTINGARHLUTFALL
- MÆNISSTEFNA

NÚMER ADLIGGJANDI LÓÐABLAÐA, STAÐGREINIR

1000-0010 ÞJÓÐSKRÁRNÚMER
L180351 LANDEIGNARNÚMER

SJÁ JAFNFRAMT SKIPULAGSUPPDRAÐT OG SKILMÁLA

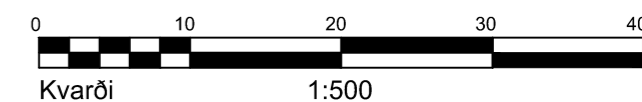

DEILISKIPULAG SAMPYKKT Í SKIPULAGS- OG BYGGINGARRÁÐI
 02.05.2006 OG Í BÆJARSTJÓRN 02.05.2006



BREIÐHELLA 2	
MÆLIBLAÐ	27.103.7
Teikn.nr.: 412.007	
HELLNAHRAUN 2	
Mælt: VSB	Samþykkt: AS
Hannað: VSB	Dags.: 25.1.2010
Teiknað: EJ	M.kv.: 1:500
Breytt: JANÚAR 2011, MÆLIBLAÐ FRÁ VSB UPPFÆRT	
HJÁ SKIPULAGS OG BYGGINGASVIÐI HAFNARFJARÐAR	

BREYTINGAR:

- A: 19.10.06/HKB. Leiðrétt flatarmál fyrir Breiðhelli 2.
- B: 14.05.07/RBS. Lóðarmörkum Breiðhelli 2 breytt, samþ. bæjarstjórn 19.11.2009.
- C: 23.05.07/HKB. Lóðarmörkum Breiðhelli 2 breytt.
- D: 09.11.07/RBS. Breytt deiliskipulag samþykkt af skipul. og byggingarfulltr. þann 08.08.2007, lóðarmörkum og byggingarreit breytt. Óðlaðist gildi 18.09.2007
- E: 31.03.08/RBS. Mön bætt á baklóðir og lóðarmörk hæðasett á ný
- F: 03.10.08/GVB. Breytt deiliskipulag samþ. af skipul.- og byggingarfulltr. 09.07.2008. Mön tekin af baklóðum Gjahelli 2, 4 og 6. Óðlaðist gildi 1.9.2008.
- G: 25.01.11/RV. Breytt deiliskipulag samþ. af skipul.- og byggingarfulltr. 20.01.2010, lóðarmörkum og byggingarreit breytt. Óðlaðist gildi 19.02.2010.
- H: 14.11.2019/EJ. Breytt deiliskipulag samþ. af skipulags- og byggingarráði 10.9.2019. Óðlaðist gildi 16.10.2019, sett inn sameiginleg aðkomuleið að Breiðhelli 2 og 4.
- I: Breytt deiliskipulag samþ. á afgreiðslufundi skipulagsfulltrúa 3.7.2024, óðlaðist gildi 17.7.2024. Breiðhella 2, innkeyrsla færast til austurs og breiðkar.